

日本語入力システム[うんぬ7] Wnn7 Personal for Linux / BSD

賢い、速い、頼もしい。革新的な入力予測をはじめ、入力効率や変換効率を格段にアップする機能が満載の日本語入力システムWnn7。キーボード操作が苦手な人はもちろん、より速く、正確な入力を必要とされている方の文書入力も力強くサポートします。

クライアント/サーバ方式

クライアントは、ネットワーク上のどのマシンからでも、いつも同じ日本語入力環境が利用できます。また、辞書をサーバで一括管理できるため、各クライアントマシンに辞書を置く必要がなく、メモリやディスク容量などの資源の節約が可能。

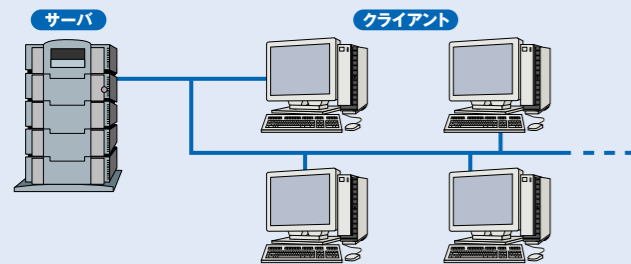

GUI ツール GTK+対応

xwnmoのメニューや部首入力ウィンドウなどのGUIは、全てGTK+を利用して作成しています。xwnmoを使用するとき、GUIメニューからキーバインドスタイルの変更(ATOK風など)を行うことができます。同じくGUIメニューから、各種変換、学習機能の動作もユーザごとにカスタマイズすることもできます。

Emacs Client 完全 Emacs Lisp化

Wnn6のEmacs ClientはWnn6を使用するために、Emacsの再コンパイルが必要でした。「Wnn7」では、全てEmacs Lispで記述した専用のEmacs Client "wnn7egg"を用意しましたので、Emacsを再コンパイルする必要がなくなりました。

機能一覧

- F I 変換** : FI(Flexible Intelligence)機能を使い、前後の文節の関係を判断し、正しい日本語に変換。格係り受け/所有格/受身/使役/合成語/修飾語/複文などの情報を元に、前後の関係を見て変換します。
- 一般変換** : 郵便番号変換/電話番号変換/単漢字変換/揺らぎ変換/長音変換/最終使用最優先変換/句点変換/異形字処理/連濁処理/送りがな処理
- F I 学習** : 変換結果を、文節間の関係を学習する「FI関係辞書」に記憶させ、次回からその学習情報を使って正しく変換します。
- 一般学習** : 文節切り位置/無変換/接頭語/接尾語/送りがな/数字などの情報を学習し、次回の変換に活かします。
- 辞書** : 合計約50万語
基本辞書約30万語(岩波国語辞典16万語含む)+オプション辞書約20万語
- 環境設定** : キーバインド設定(Wnn/MS-IME風/ATOK風/EGG風)、入力設定(ローマ字/かな、英数半角/全角など)、学習レベル設定、キー操作設定、辞書設定(使用オプション辞書、単語一括登録、単語削除など)

ライセンス

- 標準添付ライセンス:2ライセンス
(ユーザ登録いただいた方には、+1ライセンスをご進呈)
- 追加ライセンス(別売)
(1ライセンスにつき、4,000円(税別)。ご希望の方は、弊社までご連絡ください)

動作環境

- OS(Linux系)** : RedHat Linux 7.1 日本語版、TurboLinux WorkStation日本語版 6.0、LASER5 Linux 6.4、Vine Linux 2.1.5、Kondara MNU/Linux 2000
- OS(BSD系)** : FreeBSD 4.3-RELEASE
- C P U** : Intel 社製または Intel 互換
- ハードウェア** : AT互換パソコン(DOS/V/パソコン)
- ディスク容量** : 60MB 以上
- 推奨メモリ** : 64MB 以上

※対応OSの最新情報は、下記URLをご参照ください。
<http://www.omronsoft.co.jp/SP/pcunix/wnn7/index.html>

パッケージ内容

CD-ROM、ユーザズマニュアル、ユーザ登録ハガキ
(ソフトウェア使用許諾契約書は、ユーザズマニュアル中面にあります)

■商標その他

- ・Wnn、うんぬは、オムロン株式会社の登録商標です。
- ・記載の社名、製品名は各社の登録商標または商標です。
- ・必要メモリは、動作環境によって異なることがあります。
- ・本製品の仕様および価格、関連資料その他は、予告なく変更することがあります。
- ・本資料に記載のスペックは、2001年7月現在のものです。

※本製品には、OS、Emacsは含まれておりません。

標準価格 **9,800円** [税別]

販売/お問い合わせ先

オムロンソフトウェア株式会社
ソフトウェアプロダクト営業部

〒210-0005 神奈川県川崎市川崎区東田町8番地 パレール三井ビル11F
TEL.044-246-6006 FAX.044-246-6011
E-Mail : wnn-info@omronsoft.co.jp URL : <http://www.omronsoft.co.jp/SP/>

日本語入力システム[うんぬ7] Wnn7 Personal for Linux / BSD

しゃべるみたいにスラスラ打てる！ 今度のWnnは入力効率がいいんです。

「日本語入力はどれを使っても同じ」なんて考えていませんか？

Wnn7は日本語の入力効率の向上に着目し、入力予測や連想変換などの新機能を付加。あなたの日本語入力のスピードや、文書作成のバリエーションを飛躍的にアップします。単なる「かな漢字変換ソフト」を超えた次世代の「日本語入力システム」Wnn7。これさえあれば、もう日本語入力は面倒だとは言わせません！

入力予測

キー操作を大幅削減！

これまであなたが入力した言葉をもとに、場面に応じた日本語を予測し、変換。キーストローク数削減が可能になり、入力効率が大幅に向上します！

例えば、よく使う慣例句「いつもお世話になります。平素は格別なるご厚情を賜り、厚く御礼申し上げます。」も、通常では87ものキーを打たなければなりません。しかし、Wnn7なら「i」「he」のたった3つのキー入力をするだけでOK！
※ローマ字入力の場合

従来のキー操作は…	Wnn7なら…
いつもお世話になっております。(かな入力:タイプ数15) itumoosewaninatteorimasu。(ローマ字入力:タイプ数25)	い(かな入力:タイプ数1) i(ローマ字入力:タイプ数1)
変換	自動的に入力予測
いつもお世話になっております。	いつもお世話になっております。

あなたがこれまで入力した語句は、次々と入力辞書に記憶されていきます。さらにこの辞書は最適な文節に区切って自動学習。あなたが使えば使うほど、入力予測辞書はどんどん賢くなります。

入力予測画面

予測候補
お世話になっております。
おはようございます。
お問い合わせください。
お疲れ様です。
お喜び申し上げます。
お喜ばしくっております。

【お】で始まる単語を一覧表示

予測候補
お世話になっております。

【2文字目を入力すると、さらに絞り込み】

辞書強化

語彙の豊富な最新辞書！

前バージョンWnn6で使用していた、かな漢字「基本辞書」を全面的に見直し、約50万語を収録した最新辞書を搭載！「各分野別辞書」も加わって、より強力になりました。

Wnn7は基本辞書の他にも豊富な種類の各分野別辞書を用意。人名地名辞書からコンピュータ辞書、アミューズメント辞書などを駆使して、あなたの文書作成を強力にサポートします。

- オプション辞書**
- 人名辞書
 - 住所辞書
 - 空港名辞書
 - 植物園辞書
 - 地名辞書
 - 駅名辞書
 - 大学名辞書
 - コンビニ辞書
 - 企業名辞書
 - 動物園辞書
 - アミューズメント辞書

連想変換

多彩な日本語表現を実現！

ある単語の言い回しを変えたい時は、「連想変換キー」で同義語に変換できます！

通常の変換後「連想変換キー」を入力することで、同義語が次候補一覧となって表示。あなたが作成する文書の表現力が、グッと広がります。文章の表現を変えたい時、TPOにあわせて最適な言い回しを探している時などに、とても便利です。

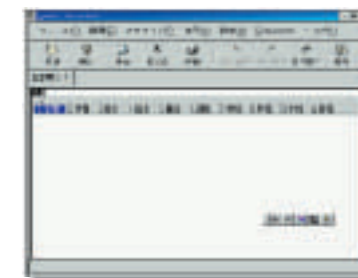

(例)せいしつ → 変換 → 性質 → 連想変換 → 特性/特質/性状/通性

難しい漢字もスラスラ読める！

逆引変換

Wnn7は書くことだけでなく、読むことまでサポート！難読語の漢字は変換キーで読みを一発表示します！

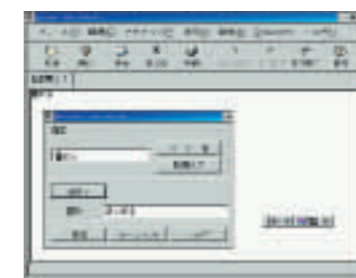

「留辺薬」や「百舌鳥」など、難読語の読みを確認したい時は、単語を選んでから変換キーを押せば、読みを表示。

「留辺薬」 → 逆引 → 「るべしべ」
「纏める」 → き → 「まとめる」
「百舌鳥」 → 逆引 → 「もす」

入力補正

タイプミスを自動補正！

母音の過不足や子音の超過など、タイプミスを自動的に補正し、漢字変換します。より正確な文書作成を実現！

母音の過不足、子音の超過、nの超過などは誰にでもよくあるタイプミス。Wnn7では、これら誤った入力を自動的に修正し、入力したかった漢字に変換。文書作成の精度が大幅に向上するのはもちろん、修正の手間も省けるので、よりスムーズな入力が可能です。

母音の超過 → 「おおおさか」 → 変換 → 「大阪」
母音の不足 → 「にゅりょく」 → 変換 → 「入力」
子音の超過 → 「きっつぷ」 → 変換 → 「切符」
nの超過 → 「かんんじ」 → 変換 → 「漢字」